

CONSILIUL JUDEȚEAN BIHOR

Nr. 17220 din 11.09.2017

EXPUNERE DE MOTIVE

referitoare la
PROIECTUL DE HOTĂRÂRE

privind solicitarea trecerii unui teren din domeniul public al comunei Rieni și administrarea Consiliului Local al comunei Rieni, în domeniul public al Județului Bihor și administrarea Consiliului Județean Bihor

Consiliul Județean Bihor intenționează să depună o cerere de finanțare în cadrul Programului Interreg V-A România-Ungaria, Axa prioritară 4: Îmbunătățirea serviciilor de îngrijire a sănătății, Obiectiv specific 4.1: Servicii medicale preventive și curative îmbunătățite în zona eligibilă, Prioritatea de investiții 9/a: Investiții în infrastructura medicală și socială, cu titlul „**Proiect integrat pentru dezvoltarea durabilă în zona montană a județului Bihor, îmbunătățirea accesului și dezvoltarea serviciilor de sănătate în cazul intervențiilor medicale în situații de urgență**”.

Obiectivul principal al proiectului îl reprezintă îmbunătățirea actului medical la nivel de județ prin scurtarea timpilor decizionali cu privire la cazuistică și utilizarea resurselor alocate într-un mod eficient prin implementarea unui sistem de telemedicină, management decizional, la nivelul spitalelor și centrelor medicale de urgență din județ și din zona montană și interconectarea acestora cu spitalele județene atât din județul Bihor cât și județul Hajdu Bihar.

Județul Bihor - Consiliul Județean Bihor își propune prin proiectul amintit dezvoltarea și îmbunătățirea serviciilor medicale de urgență în zona montană a județului Bihor prin construirea unor centre medicale de urgență în zonele montane unde nu există în acest moment nici un centru medical de acest tip – zona Padiș și stațiunea Stâna de Vale, ce vor fi deservite de către Serviciul Județean Salvamont – Salvaspeo Bihor.

Având în vedere *Hotărârea nr. 56 din 31.08.2017 privind trecerea unei suprafețe de teren de 500 metri pătrați din proprietatea Comunei Rieni în proprietatea Consiliului Județean Bihor*, conform căreia „se aprobă trecerea unei suprafețe de 500/1952047 metri pătrați de teren din nr. cadastral 50780 înscris în C.F. 50780 Budureasa, proprietate publică a Comunei Rieni în proprietatea publică a Consiliului Județean Bihor în vederea construirii și dotării unui **Centru salvamont de prim ajutor de urgență în zona montană Padiș, cu propunerea de dezlipire a cotei din suprafața totală a imobilului**” (art. 1), respectiv declararea de către Consiliul Județean Bihor a terenului mai sus menționat de utilitate publică județeană.

În urma dezmembrării terenului identificat cu numărul cadastral 50780, s-au creat două numere cadastrale noi: 51229 situat în județul Bihor UAT Budureasa, având suprafața măsurată de 1951547 mp și 51230 situat în județul Bihor UAT Budureasa, având suprafața măsurată de 500 mp.

În conformitate cu art. 128 din Legea nr. 215/2001, republicată, cu modificările și completările ulterioare, având în vedere cele de mai sus și faptul că una dintre investițiile propuse în cadrul proiectului constă în construirea și dotarea unui **Centru salvamont de prim ajutor de urgență în zona montană**, greu accesibilă, și în conformitate cu cerințele Ghidului solicitantului referitor la al doilea apel pentru propuneri de proiecte strategice din cadrul Programului Interreg V-A România-Ungaria, Axa prioritară 4: Îmbunătățirea serviciilor de îngrijire a sănătății, Obiectiv specific 4.1: Servicii medicale preventive și curative îmbunătățite în zona eligibilă, Prioritatea de investiții 9/a:

Investiții în infrastructura medicală și socială, este **necesară** și **oportună** aprobarea demersurilor de trecere a unui teren cu suprafața de 500 mp teren, situat pe raza comunei Budureasa, în zona Padiș, ce constituie proprietatea comunei Rieni, în domeniul public al Județului Bihor și în administrarea Consiliului Județean Bihor.

Față de cele de mai sus,

PROPUN:

CONSILIULUI JUDEȚEAN BIHOR

adoptarea proiectului de hotărâre privind aprobarea solicitării trecerii unui teren din domeniul public al comunei Rieni și administrarea Consiliului Local al comunei Rieni, în domeniul public al Județului Bihor și administrarea Consiliului Județean Bihor cu suprafața de 500 mp, identificat cu număr cadastral 51230, în vederea construirii unui centru medical de urgență în zona Padiș, ce va fi deservit de către Serviciul Județean Salvamont – Salvaspeo Bihor și declararea acestuia de interes public județean.

**PREȘEDINTE,
PÁSZTOR SÁNDOR**



CONSILIUL JUDEȚEAN BIHOR

BIHAR MEGYEI TANÁCS

BIHOR COUNTY COUNCIL



Direcția Generală Dezvoltare Regională, Programe și Proiecte cu Finanțare Externă
Serviciul Dezvoltare Durabilă și Planificare
Nr. 17221 din 11.09.2017

RAPORT DE SPECIALITATE

la proiectul de hotărâre

privind solicitarea trecerii unui teren din domeniul public al comunei Rieni și administrarea Consiliului Local al comunei Rieni, în domeniul public al Județului Bihor și administrarea Consiliului Județean Bihor

Consiliul Județean Bihor intenționează să depună o cerere de finanțare în cadrul Programului Interreg V-A România-Ungaria, Axa prioritară 4: Îmbunătățirea serviciilor de îngrijire a sănătății, Obiectiv specific 4.1: Servicii medicale preventive și curative îmbunătățite în zona eligibilă, Prioritatea de investiții 9/a: Investiții în infrastructura medicală și socială, cu titlul „Proiect integrat pentru dezvoltarea durabilă în zona montană a județului Bihor, îmbunătățirea accesului și dezvoltarea serviciilor de sănătate în cazul intervențiilor medicale în situații de urgență”.

Obiectivul principal al proiectului îl reprezintă îmbunătățirea actului medical la nivel de județ prin scurtarea timpilor decizionali cu privire la cazuistică și utilizarea resurselor alocate într-un mod eficient prin implementarea unui sistem de telemedicină, management decizional, la nivelul spitalelor și centrelor medicale de urgență din județ și din zona montană și interconectarea acestora cu spitalele județene atât din județul Bihor cât și județul Hajdu Bihar.

Județul Bihor - Consiliul Județean Bihor își propune prin proiectul amintit dezvoltarea și îmbunătățirea serviciilor medicale de urgență în zona montană a județului Bihor prin construirea unor centre medicale de urgență în zonele montane unde nu există în acest moment nici un centru medical de acest tip – zona Padiș și stațiunea Stâna de Vale, ce vor fi deservite de către Serviciul Județean Salvamont – Salvaspeo Bihor.

În conformitate cu prevederile Ghidului solicitantului pentru programul menționat mai sus, articolul 2.2.1.2., *Eligibilitatea acțiunilor*, alin. (12) “*în cazul achiziționării de echipamente, beneficiarii trebuie să dovedească amplasarea acestora în locații pentru care dețin documente legale care atestă proprietatea/administrarea sau concesiunea asupra acestora*” și alin. (13) “*pentru investiții de infrastructură, aplicanții trebuie să prezinte documentul legal sau contractual care să dovedească faptul că pământul și/sau obiectul de infrastructură se găsește în concesiunea/administrarea acestuia.*”

Legea nr. 213/1998 privind proprietatea publică și regimul juridic al acesteia, actualizată în 2017, prevede la art. 9, alin.(4) că “*trecerea unui bun din domeniul public al unei unități administrativ-teritoriale de pe raza teritorială a unui județ în domeniul public al județului respectiv se face la cererea consiliului județean, prin hotărâre a consiliului local, declarându-se bun de interes public județean.*”

În urma adresei Consiliului Județean Bihor nr. 16350 din 28.08.2017 prin care se solicita trecerea unei suprafețe de 500 de metri pătrați de teren în domeniul public al Județului Bihor și

administrarea Consiliului Județean Bihor, Consiliul Local Rieni a adoptat **Hotărârea nr. 56 din 31.08.2017 privind trecerea unei suprafețe de teren de 500 metri pătrați din proprietatea Comunei Rieni în proprietatea Consiliului Județean Bihor**, conform căreia „se aprobă trecerea unei suprafețe de 500/1952047 metri pătrați de teren din nr. cadastral 50780 înscris în C.F. 50780 Budureasa, proprietate publică a Comunei Rieni în proprietatea publică a Consiliului Județean Bihor în vederea construirii și dotării unui **Centru salvamont de prim ajutor de urgență în zona montană Padiș**, cu propunerea de dezlipire a cotei din suprafața totală a imobilului” (art. 1), respectiv declararea de către Consiliul Județean Bihor a terenului mai sus menționat de utilitate publică județeană.

În urma dezmembrării terenului identificat cu numărul cadastral 50780, s-au creat două numere cadastrale noi: 51229 situat în județul Bihor UAT Budureasa, având suprafața măsurată de 1951547 mp și 51230 situat în județul Bihor UAT Budureasa, având suprafața măsurată de 500 mp.

Ținând cont de prevederile art. 98 coroborat cu art. 44 alin.(1) din Legea administrației publice locale nr. 215/2001, republicată, cu modificările și completările ulterioare,

Direcția Generală Dezvoltare Regională, Programe și Proiecte cu Finanțare Externă –Serviciul Dezvoltare Durabilă și Planificare

PROPUNE

CONSILIULUI JUDEȚEAN BIHOR

adoptarea proiectului de hotărâre privind aprobarea solicitării trecerii unui teren din domeniul public al comunei Rieni și administrarea Consiliului Local al comunei Rieni, în domeniul public al Județului Bihor și administrarea Consiliului Județean Bihor cu suprafața de 500 mp, identificat cu număr cadastral 51230, în vederea construirii unui centru medical de urgență în zona Padiș, ce va fi deservit de către Serviciul Județean Salvamont – Salvaspeo Bihor și declararea acestuia de interes public județean.

ADMINISTRATOR PUBLIC,

Szabó József

Îmi asum responsabilitatea corectitudinii și legalității în solidar cu întocmitorul înscrisului

DIRECTOR GENERAL,

Horia Cartiș

Îmi asum responsabilitatea corectitudinii și legalității în solidar cu întocmitorul înscrisului

ȘEF SERVICIU,

Scridon Cosmin

Îmi asum responsabilitatea corectitudinii și legalității în solidar cu întocmitorul înscrisului

Întocmit, CONSILIER,

Ciprian Mașcaș

Îmi asum responsabilitatea pentru fundamentarea corectitudinea, legalitatea întocmirii acestui act oficial

Vizat Serviciul Juridic-Contencios

Am luat la cunoștință de acest înscris oficial și îmi asum
responsabilitatea din punct de vedere al legalității

PROIECT DE HOTĂRÂRE

privind aprobarea solicitării trecerii unui teren din domeniul public al comunei Rieni și administrarea Consiliului Local al comunei Rieni, în domeniul public al Județului Bihor și administrarea Consiliului Județean Bihor

Luând în considerare Expunerea de motive a Președintelui Consiliului Județean Bihor nr. 17220 din 11.09.2017, prin care se propune adoptarea prezentei hotărâri,

Ținând cont de Raportul de specialitate nr. 17221 din 11.09.2017 al Direcției Generale Dezvoltare Regională, Programe și Proiecte cu Finanțare Externă – Serviciul Dezvoltare Durabilă și Planificare,

În conformitate cu Hotărârea Consiliului Local al comunei Rieni nr.56 din 31.08.2017, Având în vedere dispozițiile art. 91 alin. (1) lit. b) și d) din Legea administrației publice locale nr. 215/2001, republicată, cu modificările și completările ulterioare, precum și ale Legii nr. 273/2006 cu privire la finanțele publice locale, cu modificările și completările ulterioare,

În temeiul art. 97 alin. (1), al art. 98 coroborat cu art. 45 și al art. 115 alin. (1) lit. c) din Legea administrației publice locale nr. 215/2001, republicată, cu modificările și completările ulterioare,

CONSILIUL JUDEȚEAN BIHOR

HOTĂRĂȘTE:

ART. 1. Se aprobă solicitarea trecerii unui teren din domeniul public al comunei Rieni și administrarea Consiliului Local al Comunei Rieni, în domeniul public al Județului Bihor și administrarea Consiliului Județean Bihor cu suprafața de 500 mp, identificat prin nr. cadastral 51230, în vederea construirii unui centru medical de urgență în zona Padiș, ce va fi deservit de către Serviciul Județean Salvamont – Salvaspeo Bihor.

ART. 2. Se aprobă declararea terenului nominalizat mai sus ca fiind de utilitate publică județeană.

ART. 3. Cu ducerea la îndeplinire a prezentei hotărâri se încredințează Președintele Consiliului Județean Bihor prin Direcția Generală Dezvoltare Regională, Programe și Proiecte cu Finanțare Externă, Direcția Generală Economică, Direcția Generală Tehnică și Serviciul Administrarea Patrimoniului.

Prezenta hotărâre se comunică la:

Instituția Prefectului - Județul Bihor;

Cabinetul președintelui Consiliului Județean Bihor;

Direcția Generală Dezvoltare Regională, Programe și Proiecte cu Finanțare Externă;

Serviciul Dezvoltare Durabilă și Planificare;

Direcția Generală Economică - Serviciul Administrarea Patrimoniului;

Compartimentul Relații cu Consilierii;

Direcția Generală Economică;

Direcția Generală Tehnică;

Serviciul Public Salvamont – Salvaspeo Bihor;

Unitatea Administrativ-Teritorială Rieni – Consiliul Local al Comunei Rieni.

ART. 4. Aducerea la cunoștință publică a prevederilor prezentei hotărâri va fi asigurată de către Monitorul Oficial al Județului Bihor.

**PREȘEDINTE,
PÁSZTOR SÁNDOR**



CONSILIUL JUDEȚEAN BIHOR
BIHAR MEGYEI TANÁCS
BIHOR COUNTY COUNCIL



DIRECȚIA GENERALĂ DE DEZVOLTARE REGIONALĂ, PROGRAME ȘI PROIECTE CU FINANȚARE EXTERNĂ
SERVICIUL ELABORARE PROIECTE

Nr. 16350 din 28.08.2017

Către: Primăria Comunei RIENI,

În atenția: Domnului Gheorghe Ioan BOTA, Primar

Referitor la: trecerea unei suprafețe de teren de 500 metri pătrați din proprietatea comunei Rieni în proprietatea Consiliului Județean Bihor

Stimate domnule BOTA,

Ne adresăm dumneavoastră cu privire la intenția Județului Bihor – Consiliul Județean Bihor de a depune o cerere de finanțare în cadrul Programului Interreg V-A România-Ungaria, Axa prioritară 4: Îmbunătățirea serviciilor de îngrijire a sănătății, Obiectiv specific 4.1: Servicii medicale preventive și curative îmbunătățite în zona eligibilă, Prioritatea de investiții 9/a: Investiții în infrastructura medicală și socială, cu titlul „Proiect integrat pentru dezvoltarea durabilă în zona montană a județului Bihor, îmbunătățirea accesului și dezvoltarea serviciilor de sănătate în cazul intervențiilor medicale în situații de urgență”.

Județul Bihor - Consiliul Județean Bihor își propune prin proiectul amintit dezvoltarea și îmbunătățirea serviciilor medicale de urgență în zona montană a județului Bihor prin construirea unor centre medicale de urgență în zonele montane unde nu există în acest moment nici un centru medical de acest tip – zona Padiș și stațiunea Stâna de Vale.

Obiectivul principal al proiectului îl reprezintă îmbunătățirea actului medical la nivel de județ prin scurtarea timpilor decizionali cu privire la cazuistică și utilizarea resurselor alocate într-un mod eficient prin implementarea unui sistem de telemedicină, management decizional, la nivelul spitalelor și centrelor medicale de urgență din județ și din zona montană și interconectarea acestora cu spitalele județene atât din județul Bihor cât și județul Hajdu Bihar.

Întrucât una dintre investițiile propuse în cadrul proiectului constă în construirea și dotarea unui *Centru salvamont de prim ajutor de urgență în zona montană, greu accesibilă, respectiv în Padiș*, vă solicităm trecerea în proprietatea Județului Bihor – Consiliul Județean Bihor, a unei suprafețe de 500 mp de teren situat pe raza comunei Rieni în zona Padiș, în conformitate cu prevederile Legii nr. 213/1998 privind bunurile proprietate publică, actualizată în 2017. Menționăm că termenul pentru depunerea proiectului este 20.09.2017, motiv pentru care vă rugăm să ne acordați dreptul amintit asupra terenului în cel mai scurt timp posibil.



CONSILIUL JUDEȚEAN BIHOR
BIHAR MEGYEI TANÁCS
BIHOR COUNTY COUNCIL



DIRECȚIA GENERALĂ DE DEZVOLTARE REGIONALĂ, PROGRAME ȘI PROIECTE CU FINANȚARE EXTERNĂ
SERVICIUL ELABORARE PROIECTE

Având în vedere cele expuse mai sus, vă rugăm să observați că implementarea acestui proiect ar fi benefică atât comunei pe care cu onoare o conduceți cât și locuitorilor acesteia care desfășoară activități în zona Padiș, prin creșterea gradului de atractivitate și siguranță a zonei și prin asigurarea mult mai rapidă, eficientă și de calitate a actului medical.

Vă mulțumim anticipat pentru colaborare și vă asigurăm de întreaga noastră disponibilitate pentru detalii suplimentare.

Cu deosebită considerație,
PÁSZTOR SÁNDOR
Președinte al Consiliului Județean Bihor



2 ex./2 pag./D.N.P.



Oficiul de Cadastru și Publicitate Imobiliară BIHOR
Biroul de Cadastru și Publicitate Imobiliară Beius

Adresa: Localitate: Beius , Adresa: str. Romana nr. 6, Cod postal: 415200, Tel: 0259320490

Nr.	18072
Ziua	07
Luna	09
Anul	2017

REFERAT DE ADMITERE

(Dezmembrare imobil)

Domnului/Doamnei COMUNA RIENI
 Domiciliul _____

Referitor la cererea inregistrată sub numărul **18072** din data **07-09-2017**, vă informăm:

Imobilul situat în Jud. Bihor, UAT Budureasa având numărul cadastral 50780 a fost dezmembrat în imobilele:
 1) **51229** situat în Jud. Bihor, UAT Budureasa având suprafața măsurată 1951547 mp;
 2) **51230** situat în Jud. Bihor, UAT Budureasa având suprafața măsurată 500 mp;

Certific că informațiile din prezentul extras sunt conforme cu datele din planul cadastral de carte funciară al OCPI BIHOR la data: 12-09-2017.

Situația prezentată poate face obiectul unor modificări ulterioare, în condițiile Legii cadastrului și a publicității imobiliare nr. 7/1996, republicată, cu modificările și completările ulterioare.

Inspector
FRANCISC ZSIZSNOVSZKY



Plan de amplasament si delimitare a imobilului
cu propunere de DEZLIPIRE
 Scara 1:7000

Nr.cadastral	50780
Suprafata masurata a imobilului (mp)	1952047
Adresa imobilului	
EXTRAVILAN PADIS, Judet BIHOR	
Unitatea Administrativ Teritoriala (UAT)	
BUDUREASA	

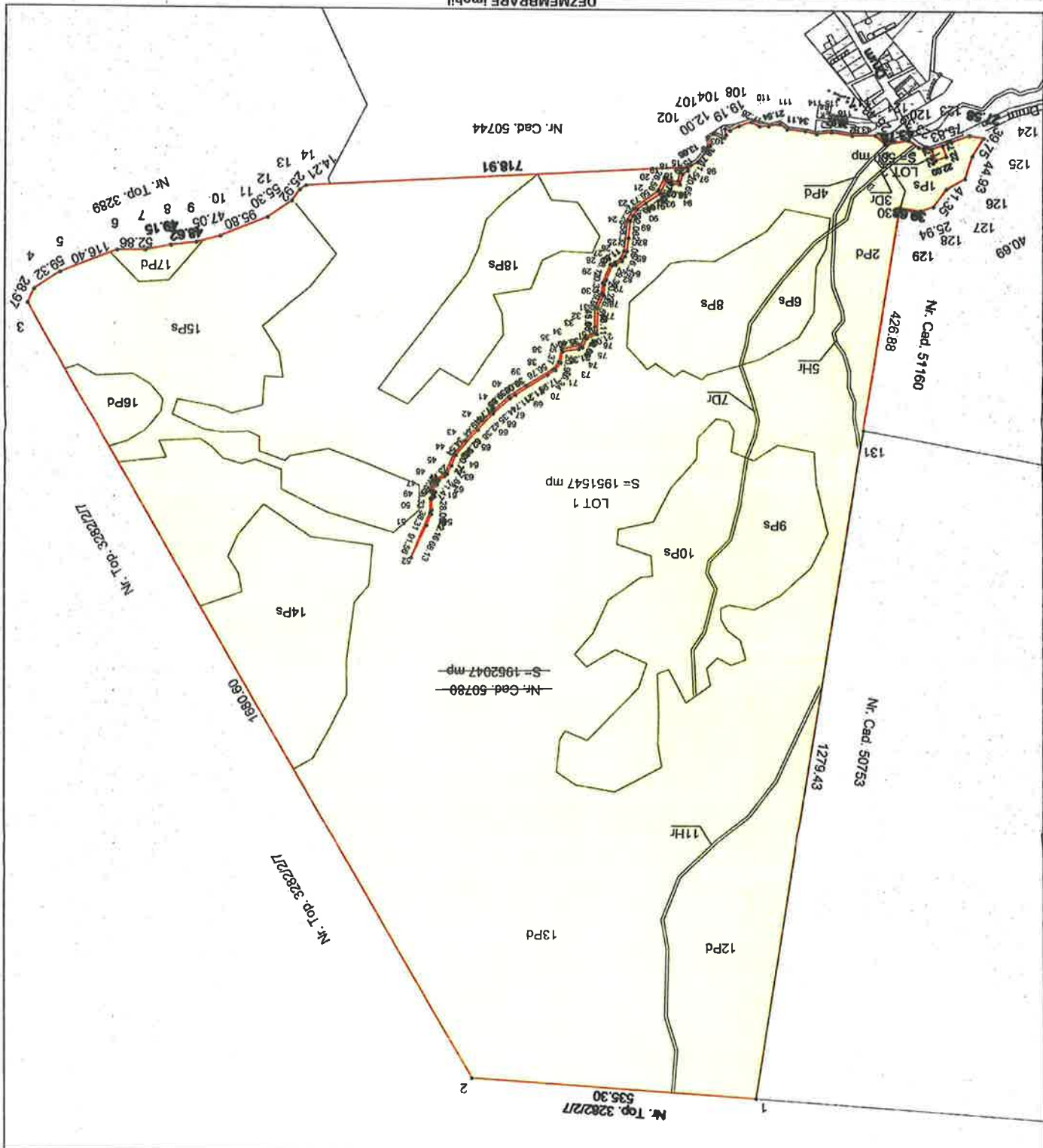

Situatia actuala - Inaltime de DEZMEMBRARE		Situatia viltiare - dupa DEZMEMBRARE	
Nr. Suprafata Cadastral (mp)	50780	Suprafata (mp)	1951547
Categoria de folosinta	Ps, Pd, Dr, Hr	Categoria de folosinta	Ps, Pd, Dr, Hr
Descrierea imobilului	EXTRAVILAN	Nr. cadastral	57239
Total	1952047	Suprafata	500
			Ps
			LOT 2

Confirm executarea masuratorilor la teren, corectitudinea incontinut documentelor cadastrale si corespondenta acestora cu realitatea din teren.

Executant DANCI PETRU (nume, prenume)

Semnatura si stampila

Data: 07.09.2017

Stampila BCFI Oradea

18072 / D. 09.2017

Ing. ZSIZSONOVSKY FRANCISCA

Inspector de Cadastru si Publicitate Imobiliara

Confirm introducerea imobilului in baza de date si atribuirea numarului cadastral.

Plan de amplasament si delimitare a imobilului
 Scara 1:10000

Nr.cadastral	51229
Suprafata masurata a imobilului (mp)	1951547
Nr. cad. funciunara	
EXTRAVILAN PADIS, Judet BIHOR	
Unitatea Administrativ Teritoriala (UAT)	
BUDUREASA	
Adresa imobilului	

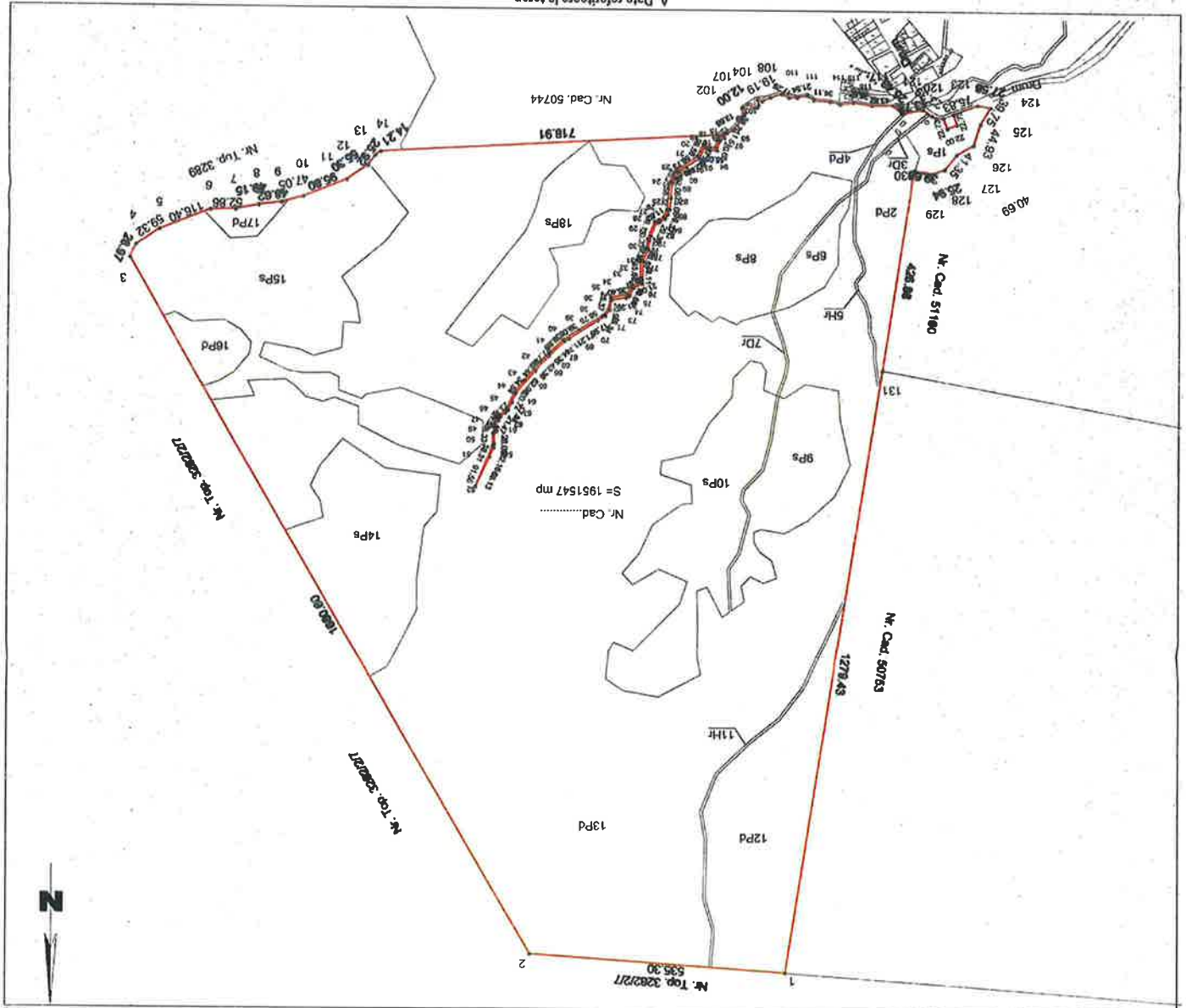

A. Date referitoare la teren

Nr. parcela	Categorie de folosinta	Suprafata (mp)	Nota
1	Pa	13310	
2	Pa	35720	
3	Pa	692	
4	Pa	4121	
5	Hr	2476	
6	Pa	16121	
7	Dr	4009	
8	Pa	56987	
8	Pa	53897	
10	Pa	93351	
11	Hr	3608	
12	Pa	111334	
13	Pa	1227217	
14	Pa	66884	
15	Pa	162746	
16	Pa	14821	
17	Pa	6072	
18	Pa	57981	
TOTAL		1951547	

B. Date referitoare la constructii

Cod constr.	Destinatie	Supraf. Constr. la sol (mp)
		Mentii
TOTAL		

Suprafata totala masurata a imobilului = 1951547 mp
 Suprafata din act = 1951547 mp

Executant DANCI PETRU

(nume, prenume) confirmarea executiei documentelor cadastrale si corespundenta acestora cu realitatea

Semnatura si stampila

Data: 07.09.2017

Simpla BCP Oradea

In situata in care exista numere cadastrale pentru imobilele vecine, in locul numerelor tehnice se va trece numarul cadastral, iar in lipsa numerelor cadastrale numarul topografic sau numarul administrativ. Suprafata se reprezinta cu simbolul meu patrat.

Confirm inducerea imobilului in baza de date si arhivarea numerului cadastral

Inspector

BIHOR
 ZSZECSZKI DANCI SC
 180x2/12



Plan de amplasament si delimitare a imobilului

Scara 1:500

Nr.cadastral	Suprafata masurata a imobilului (mp)	Adresa imobilului
51230	500	EXTRAVILAN PADIS, judet BIHOR
Nr. carte funciara		Unitatea Administrativ Teritoriala (UAT)
		BUDUREASA

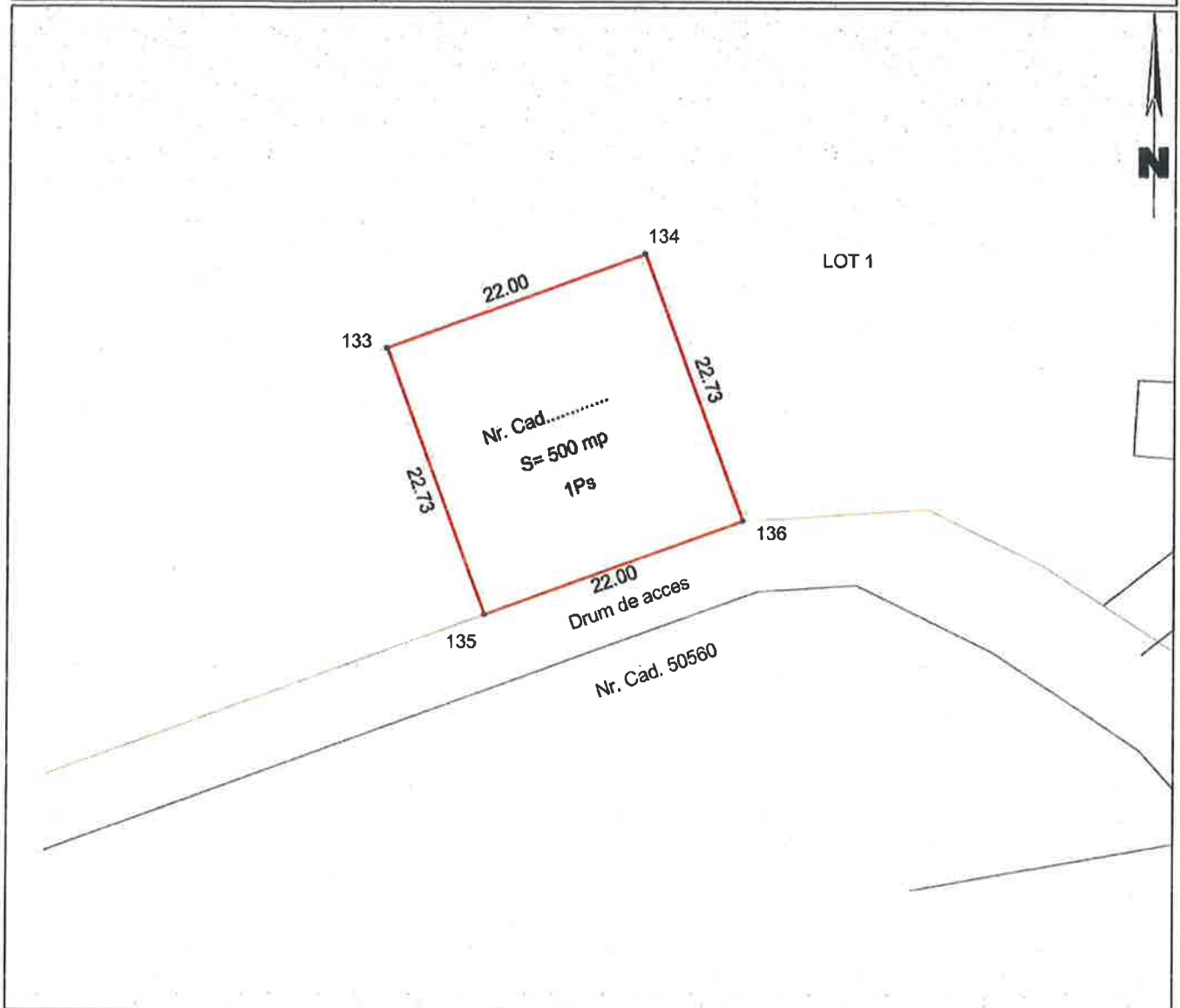

A. Date referitoare la teren

Nr. parcela	Categorie de folosinta	Suprafata (mp)	Mentiuni
1	Ps	500	Teren neimprejmuit
TOTAL		500	Nota:

B. Date referitoare la constructii

Cod constr.	Destinatia	Supraf. Constr. la sol (mp)	Mentiuni
-	-	-	
TOTAL		-	

Suprafata totala masurata a imobilului = 500 mp
Suprafata din act = 500 mp

Executant **DANCI PETRU**
(nume, prenume)

Confirm executarea masuratorilor la teren, corectitudinea intocmirii documentatiei cadastrale si corespondenta acesteia cu realitatea din teren.

Semnatura si stampila

Data: 07.09.2017

Inspector
Confirm introducerea imobilului in baza de date si atribuirea numarului cadastral.

Oficiu de Cadastru si Publicitate Imobiliară

Semnatura si parafa

Ing. ZSIZSNÓVSZKY FRANCIS

Data

Stampila BCPI Oradea

18072/12.09.2017

*In situatia in care exista numere cadastrale pentru imobilele vecine, in locul numelui vecinului se va trece numarul cadastral, iar in lipsa numarului cadastral numarul topographic sau numarul administrativ. Suprafetele se rotunjesc la metru patrat.

ROMÂNIA
JUDEȚUL BIHOR
COMUNA RIENI
CONSILIUL LOCAL

**HOTĂRÂRE nr. 56
din 31 august 2017**

**privind trecerea unei suprafețe de teren de 500 metri pătrați din proprietatea comunei
Rieni în proprietatea Consiliului Județean Bihor**

Consiliul Local al Comunei Rieni, întrunit în ședința extraordinară din data de 31.08.2017

Luând în dezbatere.

- Proiectul de hotărâre inițiat de Primarul Comunei Rieni, înregistrat sub nr.3946/29.08.2016 prin care propune trecerea în proprietatea publică a Județului Bihor a unei suprafețe de 500 metri pătrați din terenul cu nr. cadastral 50780 înscris în CF 50780 Budureasa, în vederea construirii și dotării unui Centru salvamont de prim ajutor de urgență în zona montană Padiș;
- Expunerea de motive a Primarului Comunei Rieni nr.3920/28.08.2017 prin care motivează proiectul de hotărâre;
- Raportul compartimentului de specialitate nr.3939/28.08.2016 prin care se propune aprobarea proiectului de hotărâre inițiat;
- Adresa Consiliului Județean Bihor nr.16350/28.08.2017
- Hotărârea Consiliului Local Rieni nr.24/27.09.2016, privind modificarea și completarea Inventarului bunurilor care aparțin domeniului public al comunei Rieni;

Având în vedere că :

Obiectul hotărârii îl constituie transferarea dreptului de proprietate asupra unei suprafețe de 500 mp din terenul cu nr. cadastral 50780 înscris în CF 50780 Budureasa, în suprafață totală de 1952047 mp, proprietatea comunei Rieni, în proprietatea Județului Bihor, în vederea construirii unor centre medicale de urgență în zonele montane unde nu există în acest moment nici un centru medical de acest tip – zona Padiș și stațiunea Stâna de Vale, respectiv construirea și dotarea unui Centru salvamont de prim ajutor de urgență în zona montană Padiș.

Terenul, identificat prin nr. cadastral și înscris în CF 50780 Budureasa, se află în proprietatea publică a comunei Rieni, conform Hotărârii Consiliului Local Rieni nr. 24/27.09.2016, privind modificarea și completarea Inventarului bunurilor care aparțin domeniului public al comunei Rieni, poziția 124.

Ținând cont de prevederile :

- art.9 alin.(4) din Legea nr.213/1998 privind bunurile proprietate publică
- art. 36 alin.(2) litera c și art.124 din Legea nr. 215/ 2001 privind administrația publică locală, republicată cu modificările și completările ulterioare

Luând în considerare și avizul comisiei de specialitate a Consiliului Local și votul „pentru” al 12 consilieri locali din totalul de 12 consilieri locali în funcție;

În baza art.45 alin.(3) din Legea nr.215/2001. privind administrația publică locală, republicată,

CONSILIUL LOCAL AL COMUNEI RIENI HOTĂRĂȘTE:

Art.1. Se aprobă trecerea unei suprafețe de 500/1952047 metri pătrați de teren din nr.cadastral 50780 înscris în CF 50780 Budureasa, proprietate publică a comunei Rieni, în proprietatea Consiliului Județean Bihor, în vederea construirii și dotării unui Centru salvamont de prim ajutor de urgență în zona montană Padiș, cu propunerea de dezlipire (dezmembrare) a cotei din suprafața totală a imobilului.

Art.2. Terenul identificat la art.1 va fi declarat, de către Consiliul Județean Bihor, de utilitate publică județeană.

Art.3. prezenta hotărâre se comunică cu:

- Primarul Comunei Rieni
- Instituția Prefectului județului Bihor
- Consiliul Județean Bihor
- Dosar special

PREȘEDINTE DE ȘEDINȚĂ
Consilier/local,
Maria PELE

CONTRASEMNEAZĂ,
Secretar,
Daniela Alexandra FIȚ

