

PLAN DE SITUATIE

Privind coridorul de expropriere in vederea realizarii proiectului "Reabilitarea si Consolidarea DJ 108I Bucea-Bulz-Vadu Crisului, tronson 2: Km 4+336,75-9+135.93, jud.Bihor.

Suprafata total afectata: 3539 mp din care  
292 mp expropriati-cad 91/1  
3247 mp expropriati-cad 91/2

Scara 1:3000

AGENCIJA NAȚIONALĂ DE CADASTRU ȘI PUBLICITATE IMOBILIARĂ  
OFICIUL DE CADASTRU ȘI PUBLICITATE IMOBILIARĂ BIHOR  
Nr. de înreg. 19194 Data 31.08.2017  
Verificat și recepționat: PERT  
LIVIU - IONEL

"Prezentul document recepționat este valabil însoțit de procesul verbal de recepție nr. 406 / data 01.09.2017"

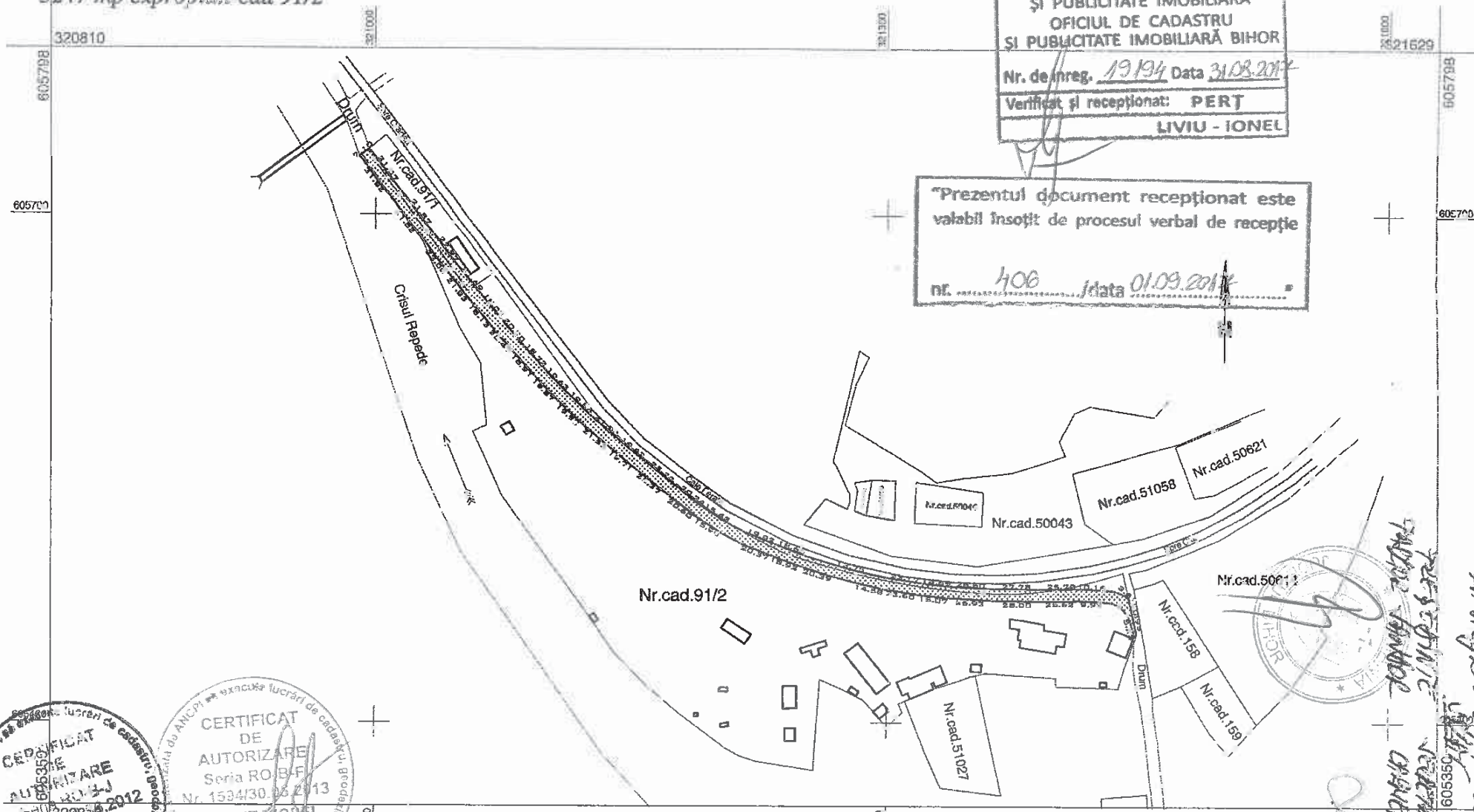

CERTIFICAT DE AUTORIZARE  
Seria RO/B-F  
Nr. 1534/30.06.2013  
JURCUȚ IONEL  
CATEDRĂ  
Intocmit în jurcui Viorel  
Beneficiar: JUDEȚUL BIHOR-DOMENIUL PUBLIC

Legenda  
CORIDOR DE EXPROPIERE

Handwritten notes and signatures on the right side of the map, including a circular stamp and various scribbles.

# PLAN DE INCADRARE IN ZONA

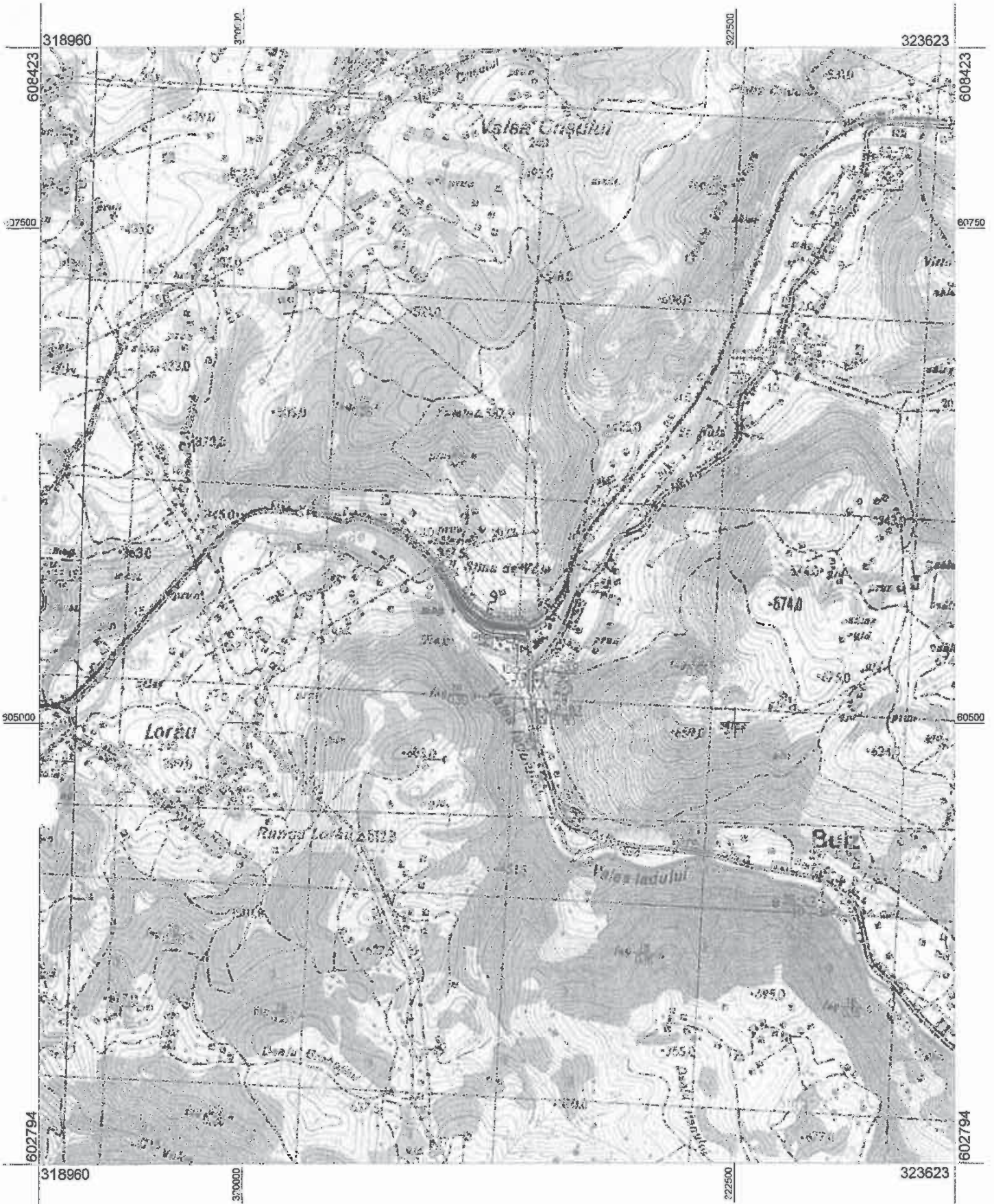

Scara 1:25000



1 cm pe plan = 250 m pe teren

UAT Bulz

SITUATIA INAINTE DE INSCRIEREA IN CARTEA FUNCIARA A CORIDORULUI DE EXPROPIERE							SITUATIA DUPA INSCRIEREA IN CARTEA FUNCIARA A CORIDORULUI DE EXPROPIERE				
Nr. Crt	Localitatea	Nr.Topo/ Nr. cad.	Nr.Cartea Funciara	Nr.TP	Categorie de Folosinta	Suprafata expropriat a (mp)	Nr.cadastral nou	Nr.Carte Funciara	Categorie de Folosinta	Suprafata totala (mp)	Propietar
1	Bulz	91/1	50078		CC	292			Dr	3539	JUDETUL BIHOR- DOMENIUL PUBLIC
2	Bulz	91/2	50026		CC	3247					

Oficiul de Cadastru si Publicitate Imobiliara  
 ing. *[Signature]*  
 - CONSILIER -

CERTIFICAT  
 DE  
 AUTORIZARE  
 Seria RO-B-J  
 Nr. 0278/28.08.2012  
 s.c. PROCAD S.A.  
 CLASA III

CERTIFICAT  
 DE  
 AUTORIZARE  
 Seria RO-B-F  
 Nr. T594/30.05.2013  
 JURCUT VIOREL  
 CATEGORIA D